గురువారం 16 అక్టోబర్ 2025

తెలంగాణ గీతం

తెలుగు దినపత్రిక

సంపుటి : 01 • సంచిక : 72 • పేజీలు : 4 • వెల రూ. 4/-

రంగారెడ్డి, నల్గొండ,ఖమ్మం, మెదక్, యాదాద్రిభువనగిరి,సూర్యాపేట,వరంగల్, నాగర్ కర్నూల్, హైదరాబాద్,వికారాబాద్, మహబూబ్నగర్, జనగాం, ములుగు,

విలేకరులు కావలెను

రిపోర్టర్లు కావలెను తెలంగాణలో తెలంగాణ గీతం తెలుగు దినపత్రిక కోసం జిల్లా స్టాఫ్ రిపోర్టర్లు మరియు నియోజకవర్గ మరియు మండలాల వారీగా రిపోర్టర్స్ కావలెను సంప్రదించవలసిన ఫోన్ నెంబర్ 8985188834

18న బీసీ సంఘాల బంద్‌కు

బీఆర్ఎస్ మద్దతు

- బీసీల విషయంలో కాంగ్రెస్‌ది చిత్తశుద్ధి లేని శివపూజ
- బీసీ రిజర్వేషన్లపైన మా పార్టీ విధానాన్ని చాలా స్పష్టంగా మా పార్టీ చెప్పింది
- గతంలో శాసనసభలో రెండుసార్లు రిజర్వేషన్ల కోసం తీర్మానం చేసి పంపించింది
- కానీ కాంగ్రెస్ పార్టీ లెక్క ప్రచారం చేసుకోలేదు.
- పార్లమెంటులో బిల్లు పెడితే కచ్చితంగా అనుకూలంగా పాస్ అవుతుంది
- బీజేపీ నేతలు బీసీ రిజర్వేషన్లకు సంబంధించి ప్రధాని నరేంద్ర మోదీ దగ్గరికి తీసుకెళ్తే మేము వచ్చి మద్దతు ప్రకటిస్తాం.
- బీఆర్ఎస్ వర్కింగ్ ప్రెసిడెంట్ కేటీఆర్

హైదరాబాద్

బీసీ రిజర్వేషన్ల విషయంలో కాంగ్రెస్ పార్టీ చేస్తున్నది చిత్తశుద్ధి లేని శివ పూజ లాంటిది అని బీఆర్ఎస్ వర్కింగ్ ప్రెసిడెంట్ కేటీఆర్ విమర్శించారు. పార్లమెంట్‌లో చేయాల్సిన పనిని శాసన సభలో చేసి.. నెపాన్ని ఇతరుల మీద తోసేసే కాంగ్రెస్ ప్రయత్నం మంచిది కాదు అని కేటీఆర్ హితవు పలికారు. బీసీ ఐకాస ధర్నాకు బీఆర్ఎస్ నైతిక మద్దతు ఉంటుందని స్పష్టం చేశారు. తెలంగాణ భవన్‌లో బీసీ జేఏసీ - మిగతా3లో

2040లో చందమామపైకి భారత వ్యోమగామి

- ఇస్రో చీఫ్ నారాయణన్
- 2027లో చేపట్టబోయే మానవసహిత అంతరిక్షయాత్ర మిషన్ ట్రాక్‌లో ఉంది
- 2040 నాటికి తొలి మానవసహిత చంద్రయానం చేపట్టాలని ప్రధాని దిశానిర్దేశం చేశారు
- 2047 నాటికి అభివృద్ధి చెందిన దేశంగా భారత్ మారేందుకు అంతరిక్ష కార్యక్రమంలో ఈ యాత్ర కీలకపాత్ర పోషిస్తుంది

రిజర్వేషన్లు తేలిన తర్వాతే

ఎన్నికలు

- హైకోర్టు బ్రేక్ వేసినా, బీసీ రిజర్వేషన్ల విషయంలో వెనక్కు తగ్గేదే లేదంటోంది తెలంగాణ ప్రభుత్వం.
- తాజాగా సుప్రీం కోర్టులో స్పెషల్ లీవ్ పిటీషన్ దాఖలు
- తెలంగాణలో స్థానిక సంస్థల ఎన్నికల్లో బీసీలకు 42శాతం రిజర్వేషన్లు కల్పిస్తూ రేవంత్ రెడ్డి ప్రభుత్వం ఇచ్చిన జీవో నెంబర్ 9పై ఇటీవల హైకోర్టు స్టే విధించిన విషయం తెలిసిందే.
- పూర్తి ఆర్డర్ కాపీని పరిశీలించిన తరువాత ప్రభుత్వం కీలక నిర్ణయం తీసుకుంది
- ఇప్పుడున్న పరిస్థితుల్లో బీసీలకు 42శాతం రిజర్వేషన్లు ఇవ్వకుండా స్థానిక ఎన్నికలకు వెళితే పరువుపోవడం ఖాయమనే అభిప్రాయంలో హస్తం నేతలున్నట్లు సమాచారం

హైదరాబాద్

హైకోర్టు బ్రేక్ వేసినా, బీసీ రిజర్వేషన్ల విషయంలో వెనక్కు తగ్గేదే లేదంటోంది తెలంగాణ ప్రభుత్వం. తాజాగా సుప్రీం కోర్టులో స్పెషల్ లీవ్ పిటీషన్ దాఖలు చేసింది. తెలంగాణలో స్థానిక సంస్థల ఎన్నికల్లో బీసీలకు 42శాతం రిజర్వేషన్లు కల్పిస్తూ రేవంత్ రెడ్డి ప్రభుత్వం ఇచ్చిన జీవో నెంబర్ 9పై ఇటీల హైకోర్టు స్టే విధించిన విషయం తెలిసిందే. పూర్తి ఆర్డర్ కాపీని పరిశీలించిన తరువాత ప్రభుత్వం కీలక నిర్ణయం తీసుకుంది. ఇప్పుడున్న పరిస్థితుల్లో బీసీలకు 42శాతం రిజర్వేషన్లు ఇవ్వకుండా స్థానిక ఎన్నికలకు వెళితే పరువుపోవడం ఖాయమనే అభిప్రాయంలో హస్తం నేతలున్నట్లు సమాచారం. అలా అని స్థానికసంస్థల ఎన్నికలను వాయిదా వేస్తే కేంద్రం నుంచి రావాల్సిన నిధులు విషయంలో నష్టపోతామనే ఆలోచనలో ఉన్నట్లు తెలుస్తోంది. బీసీలకు 42శాతం రిజర్వేన్ల హామీలో భాగంగా అధికారంలోకి వచ్చిన వెంటనే కులగణన సర్వే చేపట్టారు. అత్యంత ప్రతిష్టాత్మకంగా నిర్వహించిన సర్వే నివేదిక ఆధారంగా రాష్ట్రంలో బీసీలు 57.6శాతం ఉన్నట్లు లెక్కలు తేల్చారు. ఈ లెక్కల ఆధారంగానే 42శాతం రిజర్వేషన్లు కేటాయిస్తూ జీవో9 విడుదల చేశారు. ఇంతా చేసీ ఇప్పుడు హైకోర్టు తీర్పుతో ఆగిపో?తే , చేసిందంతా వృథా - మిగతా3లో

ప్రాణాంతక ఇంజెక్షనా? ఉరిశిక్షా?

- ఆప్షన్ ఇవ్వలేమన్న కేంద్రం
- కాలానుగుణంగా మార్పులను తీసుకొచ్చేందుకు కేంద్రం సిద్ధంగా లేకపోవడమే ఇక్కడ సమస్య
- "అమెరికాలోని 49 రాష్ట్రాలు మరణశిక్ష అమలులో ప్రాణాంతక ఇంజెక్షన్ విధానాన్ని అనుసరిస్తున్నాయి

భారత్‌పై పనిచేయని టారిఫ్

- డొనాల్డ్ ట్రంప్ భారత్ మీద 50 శాతం టారిఫ్ అమలు చేస్తున్నారు
- ఆయన విధించిన టారిఫ్‌లు భారతదేశ జీడీపీ వృద్ధిపై ఎలాంటి ప్రభావం చూపడం లేదు
- అంతర్జాతీయ ద్రవ్య నిధి సంస్థ ప్రస్తుత ఆర్థిక సంవత్సరానికి భారతదేశ స్థూల దేశీయ ఉత్పత్తి వృద్ధి రేటు అంచనాను 6.6 శాతానికి పెంచింది
- మొదటి త్రైమాసికంలో బలమైన ఆర్థిక వృద్ధితో ఈ అంచనా పెరిగింది

57 మంది అభ్యర్థులతో జేడీయూ తొలి జాబితా

- సీట్ల కేటాయింపు విషయంలో నేషనల్ డెమోక్రటిక్ అలయన్స్ (ఎన్ఎడీఏ)లో తర్జన భర్జనలు
- ఈ జాబితాలో పలువురు సీనియర్ నేతలు, సిట్టింగ్ ఎమ్మెల్యేలు కూడా ఉన్నారు
- రాష్ట్ర ప్రభుత్వంలో మంత్రిగా ఉన్న విజయ్ కుమార్ చౌదరి.. సరాయ్ రంజన్ నుంచి పోటీ చేయనున్నారు

బీజేపీ ఆఫీసులో ఉద్రిక్తత..

తన్నుకున్న నేతలు

- బీజేపీ రాష్ట్ర కార్యాలయంలో బీసీ సంఘం నేతల ఆదిపత్య పోరు
- ఆర్.కృష్ణయ్య వర్గీయుల మధ్య ఆదిపత్య పోరు
- ఒకరిపై ఒకరుం చేయి చేసుకున్న వైనం

హైదరాబాద్

తెలంగాణ రాజకీయాల్లో షాకింగ్ ఘటన చోటుచేసుకుంది. రాష్ట్ర బీజేపీ ఆఫీస్‌లో బీసీ నేతల మధ్య కొట్లాట తీవ్ర కలకలం రేపింది. తెలంగాణ బీజేపీ చీఫ్ రామచందర్ రావు బీసీ సంక్షేమ సంఘం జాతీయ అధ్యక్షుడు, ఎంపీ ఆర్. కృష్ణయ్య.. ఎదుటే నేతలు ఇలా తన్నుకోవడం విశేషం. దీంతో, ఈ ఘటన తీవ్ర చర్చకు దారి తీసింది. బీజేపీ రాష్ట్ర కార్యాలయంలో జాతీయ బీసీ సంక్షేమ సంఘం ఆర్.కృష్ణయ్య వర్గీయుల మధ్య ఆదిపత్య పోరు బగ్గుమంది. బీజేపీ రాష్ట్ర కార్యాలయంలో చినుకు చినుకు గాలివానై తారా స్థాయికి చేరుకుని ఒకరిపై ఒకరుం చేయి చేసుకున్నారు. ఆర్.కృష్ణయ్య వర్గీయులయిన బీసీ సంఘము నేతలు గుజ్జ సత్యం, గుజ్జ కృష్ణ బిజెపి రాష్ట్ర అద్యక్షులు ఎన్.రామచంద్ర రావు తో ఫోటోలు దిగే సమయం లో ఆదిపత్య పోరు కొట్టొచ్చినట్లు కనబడింది. బీసీ సంక్షేమ సంఘం జాతీయ కన్వినర్ గుజ్జ కృష్ణ ను సంఘం - మిగతా3లో

ఇందిరమ్మ ఇళ్ల లబ్ధిదారులకు

కొత్త చిక్కు

- ఈ కేవైసీ ఉంటేనే బ్యాంక్ ఖాతాలోకి డబ్బులు!
- సాంకేతిక లోపంతో ఇబ్బందులు పడుతున్న ఇందిరమ్మ ఇళ్ల లబ్ధిదారులు
- ఈ కేవైసీ పొందిన బ్యాంకు ఖాతాలకే సాయం అందిస్తున్న ప్రభుత్వం
- పలు కారణాలతో బ్యాంకు అకౌంట్‌ను హోల్డ్‌లో పెట్టిన అధికారులు

హైదరాబాద్

ఇందిరమ్మ లబ్ధిదారులకు సాంకేతిక లోపం చిక్కులు తెచ్చిపెడు తోంది. పనులు ప్రారంభించే ముందు యాప్‌లో ఏ బ్యాంకు ఖాతా వివరాలు నమోదు చేశారో వాటిలోనే రాష్ట్ర ప్రభుత్వం విడతల వారీగా సాయం డబ్బులను విడుదల చేస్తోంది. గత కొద్ది రోజులుగా ఈ కేవైసీ పొందిన బ్యాంకు ఖాతాలకే ప్రభుత్వం సాయం అందిస్తోంది. దానికి ఫలితంగా లబ్ధిదారులు ముందుగా అందించిన బ్యాంకు ఖాతాలకు కాకుండా ఈ కేవైసీ పొందిన ఖాతాల్లోనే (లబ్ధిదారుడి ఆధార్‌తో అనుసంధానమైన వేరే ఖాతా) జమ చేస్తుండటంతో లబ్ధిదారుల కు చిక్కులను తెచ్చిపెట్టినట్లయింది. ఈ కేవైసీ పొందిన కొన్ని ఖాతాలు ఉపయోగించడం లేదని, మరికొన్ని అప్పులు - మిగతా3లో

వ్యూహకర్త వ్యూహం.. సొంతింట్లో క్లిక్ అవుతుందా?

- ఎన్నికల విషయంలో మునుపటి అనుభవం, పుట్టిన నేలపై అభిమానంతో ముందుకెళ్తున్నారు
- ఈ ఎన్నికల్లో పీకే గేమ్ ఛేంజర్ అవుతారా? లేదా? అనే విషయం ఆసక్తిగా మారింది.
- సరికొత్త రాజకీయ పంథాతో బిహారీల్లో ఆశలు చిగురించే ప్రయత్నం చేస్తున్నారు పీకే

కేసీఆర్‌పై

పోరుబాట!

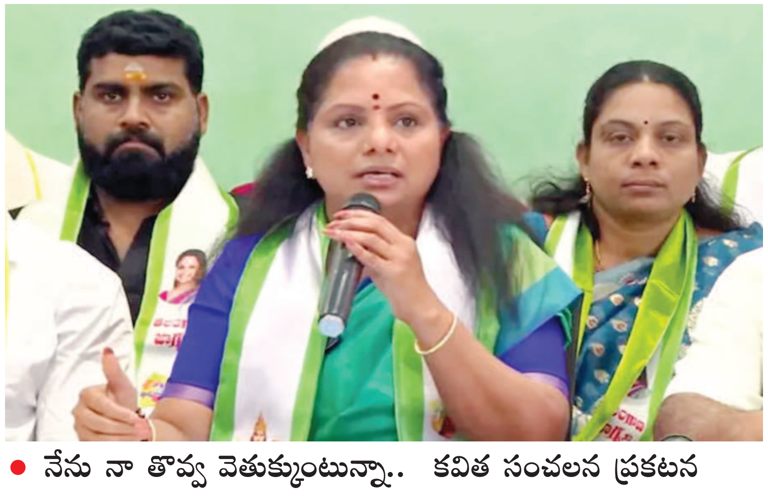

- నేను నా తొవ్వ వెతుక్కుంటున్నా.. కవిత సంచలన ప్రకటన
- జాగృతి జనం బాట పేరుతో యాత్ర.. నాలుగు నెలల పాటు యాత్ర ఉంటుంది
- ప్రతి జిల్లాల్లో రెండు రోజులు ఉంటాం
- జిల్లాల్లో ఉన్న అన్ని వర్గాల ప్రజలతో కలిసి మాట్లాడతా
- సామాజిక తెలంగాణ కోసం ఏం చేయాలనే విషయాలను ప్రజల నుండే తెలుసుకుంటాం

వ్యూహకర్త వ్యూహం.. సొంతింట్లో క్లిక్ అవుతుందా?

అనేక పార్టీలకు ఎన్నికల వ్యూహకర్తగా వ్యవహరించిన ప్రశాంత్ కిశోర్ దేశ రాజకీయాల్లో తనదైన ముద్ర వేశారు. సర్వేలు, సూచనలు, తనదైన వ్యూహాలతో పలు పార్టీల విజయాల్లో కీలకంగా వ్యవహరించారు. ఇటీవల ప్రత్యక్ష రాజకీయాల్లోకి దిగిన ఆయన.. రాజకీయ పార్టీ ఏర్పాటు చేసి స్వరాష్ట్రం బిహార్‌లో పోటీకి సిద్ధమయ్యారు. పార్టీ విజయం కోసం వ్యక్తిగత పోటీకి దూరమయ్యారు. ఎన్నికల విషయంలో మునుపటి అనుభవం, పుట్టిన నేలపై అభిమానంతో ముందుకెళ్తున్నారు. ఈ ఎన్నికల్లో పీకే గేమ్ ఛేంజర్ అవుతారా? లేదా? అనే విషయం ఆసక్తిగా మారింది.

ఆ పార్టీలదే హవా..!

దశాబ్దాలుగా బిహార్‌లో కొన్ని పార్టీల హవానే కొనసాగుతోంది. లాలూ కుటుంబం దాదాపు పదమూడేళ్లు పాలించగా.. నీతీశ్ కుమార్ 18 ఏళ్లుగా అధికారంలో ఉన్నారు. ఇప్పటికీ అభివృద్ధి విషయంలో బిహార్ వెనుకంజలో ఉందనే నివేదికలు ఉన్నాయి. నిరుద్యోగం, వలసలు, అభివృద్ధికి సంబంధించి పార్టీలవి రొటీన్ ప్రకటనలే. ఇటువంటి సమయంలో సరికొత్త రాజకీయ పంథాతో బిహారీల్లో ఆశలు చిగురించే ప్రయత్నం చేస్తున్నారు పీకే. కులం, కుటుంబ రాజకీయాల నుంచి రాష్ట్రానికి విముక్తి కలిగించాల్సిన అవసరం ఉందని పిలుపు నిస్తున్నారు. ఊరూరా పాదయాత్రలు చేస్తూ.. నిరుద్యోగం, సుపరిపాలన, సామాజిక న్యాయం, యువత, మహిళా సాధికారత వంటి అంశాలపై క్షేత్రస్థాయిలో అవగాహన కల్పిస్తున్నారు. ఇటీవల తన వ్యూహాలకు మరింత పదునుపెట్టిన ఆయన.. డిప్యూటీ సీఎం సహా అగ్రనేతల అవినీతిపైనా తీవ్ర ఆరోపణలు చేసి రాజకీయాలను మరింత వేడెక్కించారు.

పాదయాత్రతో మొదలుపెట్టి..

ఎన్నికల వ్యూహకర్త సేవలకు స్వస్తి పలికినట్లు ప్రకటించిన పీకే.. రెండు, మూడేళ్ల క్రితం నుంచే బిహార్‌పై శ్రద్ధ పెట్టారు. 2022లో పశ్చిమ చంపారన్ జిల్లాలో పాదయాత్ర చేపట్టి.. వందల కి.మీ తిరిగి క్షేత్రస్థాయి పరిస్థితులను కళ్లారా చూసే ప్రయత్నం చేశారు. అత్యంత పేద, బలహీన రాష్ట్రంగా ఉన్న బిహార్ రూపురేఖలను మార్చాలని నిశ్చయించుకున్నానని అప్పట్లో చెప్పారు. ఏడాది క్రితం.. (అక్టోబర్ 2, 2024) జన్‌సురాజ్ పార్టీని స్థాపించారు. సామాజిక వేత్తలు, మేధావులు, మాజీ ఉన్నతాధికారులను ఏకం చేసే ప్రయత్నం చేశారు. అధికార, విపక్షాల కంటే ముందుగానే అభ్యర్థుల జాబితా ప్రకటించారు. వెనుకబడిన తరగతులు, ముస్లిం, షెడ్యూల్ కులాల వారికి ప్రాధాన్యం కల్పించారు. ఎటువంటి రాజకీయ నేపథ్యం, ఎలాంటి నేర చరిత్రలేని కొత్త ముఖాలనూ పరిచయం చేశారు. స్థానిక పార్టీలు సామాజిక వర్గాల చుట్టూనే ఓటుబ్యాంకు రాజకీయాలు చేస్తుంటాయి. యాదవ్ (14శాతం), కుష్వాహా (4.2 శాతం), బ్రాహ్మణులు (3.6శాతం), కుర్మీ, భూమిహార్లు ప్రధాన కులాలుగా ఉన్నాయి. రాష్ట్ర రాజకీయాలు కొందరి చేతుల్లోనే బందీగా ఉన్నాయని ఆరోపిస్తున్న పీకే.. వంశపారపర్య రాజకీయాలు, మాఫియా, పార్టీలు మారే అవినీతిపరులు, నేరస్థులు రాష్ట్రానికి శాపంగా మారారని చెబుతున్నారు.

భారత్‌పై పనిచేయని టారిఫ్

న్యూఢిల్లీ : అమెరికా అధ్యక్షుడు డొనాల్డ్ ట్రంప్ భారత్ మీద 50 శాతం టారిఫ్ అమలు చేస్తున్నారు. అయితే ఆయన విధించిన టారిఫ్‌లు భారతదేశ జీడీపీ వృద్ధిపై ఎలాంటి ప్రభావం చూపడం లేదు. అంతర్జాతీయ ద్రవ్య నిధి సంస్థ ప్రస్తుత ఆర్థిక సంవత్సరానికి భారతదేశ స్థూల దేశీయ ఉత్పత్తి వృద్ధి రేటు అంచనాను 6.6 శాతానికి పెంచింది. ఇంతకుముందు ఇది 6.4 శాతం ఉంటుందని అంచనా వేశారు. మొదటి త్రైమాసికంలో బలమైన ఆర్థిక వృద్ధితో ఈ అంచనా పెరిగింది, దాంతో అమెరికా విధిస్తున్న టారిఫ్‌లను ఎదుర్కొని భారత్ మరింత ముందుకు వెళ్తుందని స్పష్టమైంది. అంతర్జాతీయ ద్రవ్య నిధి సంస్థ తన తాజా ప్రపంచ ఆర్థిక నివేదికలో 2026-27 సంవత్సరానికి వృద్ధి రేటు అంచనాను 0.2 శాతం తగ్గించి 6.2 శాతానికి పరిమితం చేసింది. 'జూలై ప్రపంచ ఆర్థిక నవీకరణ నివేదికతో పోలిస్తే, 2025 వృద్ధి రేటు అంచనా పెరిగింది' అని తన నివేదికలో ఐఎంఎఫ్ పేర్కొంది. నివేదిక ప్రకారం 'మొదటి త్రైమాసికంలో బలమైన వృద్ధి చూపింది. ఆగస్టు నుంచి భారతదేశం నుంచి దిగుమతులపై అమెరికా సుంకాలు పెంచింది. మొదట 25 శాతం టారిఫ్ విధించారు ట్రంప్. ఆపై రష్యా నుంచి ముడి చమురు కొనుగోలు ఆపలేదన్న కారణంగా మరో 25 శాతం టారిఫ్ విధించారు. దీనితో పాటు 2026 ఆర్థిక వృద్ధి రేటు కాస్త తగ్గుతుందని' అంచనా వేసింది. ఏప్రిల్-జూన్ మధ్య భారతదేశ ఆర్థిక వృద్ధి రేటు 7.8 శాతంగా ఉంది. ఇది ఐదు త్రైమాసికాల్లో అత్యధికం. ఈ నెల ప్రారంభంలో ప్రపంచ బ్యాంకు సైతం ప్రస్తుత ఆర్థిక సంవత్సరానికి భారతదేశ ఉఆఖ వృద్ధి రేటును 6.3 శాతం నుంచి 6.5 శాతానికి పెరుగుతుందని అంచనా వేసింది.

భారత్ అత్యంత వేగంగా అభివృద్ధి చెందుతున్న ప్రధాన ఆర్థిక వ్యవస్థగా కొనసాగుతుందని కూడా పేర్కొంది. జూలైలో భారతదేశ ఆర్థిక వృద్ధి అంచనాను సవరించింది. 2025, 2026 రెండింటికీ 6.4 శాతానికి పెంచింది. అదే సమయంలో ఏప్రిల్ 2025 ప్రపంచ ఆర్థిక విధానంలో ఆర్థిక వృద్ధి రేటు 2025కి 6.2 శాతం, 2026కి 6.3 శాతం ఉంటుందని అంచనా వేసింది. ద్రవ్య నిధి సంస్థ ప్రపంచ వృద్ధి రేటు 2024లో 3.3 శాతం నుండి 2025లో 3.2 శాతానికి తగ్గుతుందని.. 2026లో 3.1 శాతానికి తగ్గుతుందని అంచనా వేసింది. జూలై ప్రపంచ ఆర్థిక దృక్పథ నివేదికలో వ్యక్తం చేసిన అంచనా కంటే ఎక్కువ. మొత్తంమీద అక్టోబర్ 2024 ప్రపంచ ఆర్థిక దృక్పథంలో విధాన మార్పులకు ముందు చేసిన అంచనా కంటే ఇది 0.2 శాతం తక్కువ. ద్రవ్య నిధి సంస్థ అభివృద్ధి చెందుతున్న మార్కెట్లు, అభివృద్ధి చెందుతున్న ఆర్థిక వ్యవస్థల వృద్ధి రేటు 2024లో 4.3 శాతం ఉండగా, 2025లో 4.2 శాతానికి, 2026లో నాలుగు శాతానికి దిగొస్తుంది అంచనా వేసింది

భారత్ సాయం అవసరం

ప్రపంచంలోనే అరుదైన ఖనిజాల విషయంలో చైనా పోకడను అమెరికా తప్పుబట్టింది. చైనాలో దొరికే ఈ అరుదైన ఖనిజాలపై అక్కడి ప్రభుత్వం కట్టడిచేస్తోందని, తద్వారా ప్రపంచ దేశాలపై ఆధిపత్యం చెలాయించేందుకు ప్రయత్నిస్తోందని ఆరోపించింది. ఈ ధోరణిని అమెరికా సహించబోదని ఆ దేశ ఆర్థిక మంత్రి స్కాట్ బెసెంట్ స్పష్టం చేశారు. ఈ విషయంలో చైనాను ఎదుర్కోవాలంటే తమకు భారత్ సాహాయం కావాల్సిందేనని ఆయన పేర్కొన్నారు. రష్యా నుంచి చమురు దిగుమతుల వ్యవహారంలో భారత్ పై అమెరికా భారీగా పన్నులు విధించిన విషయం తెలిసిందే. అయితే, చైనా విషయంలో మాత్రం భారత్ తమకు సాహాయం చేయాలని అమెరికా కోరడం గమనార్హం. అమెరికా ఆర్థిక మంత్రి స్కాట్ బెసెంట్ ఇటీవల ఫాక్స్ న్యూస్ ఇంటర్వ్యూలో మాట్లాడుతూ.. ప్రపంచంలో మరెక్కడా లభించని అరుదైన ఖనిజాల ఎగుమతిపై చైనా ఇటీవల నియంత్రణ విధించిందని చెప్పారు. విదేశీ కంపెనీలు వాటిని దిగుమతి చేసుకోవాలంటే చైనా ప్రభుత్వ అనుమతి తీసుకోవాలనే షరతు విధించిందన్నారు. ఇది ప్రపంచ ఆర్థిక వ్యవస్థకు ప్రత్యక్ష సవాలేనని బీజింగ్‌పై ఆయన విమర్శలు గుప్పించారు. ఇది చైనాకు, ప్రపంచ దేశాలకు మధ్య నెలకొన్న పోటీ అని ప్రపంచ పంపిణీ వ్యవస్థలపై చైనా గురిపెట్టిందని ఆయన మండిపడ్డారు. బీజింగ్ దూకుడును అమెరికా అడ్డుకుంటుందన్నారు. ఇందుకోసం భారత్, ఐరోపా దేశాల మద్దతు కావాలని వెల్లడించారు. అమెరికా ప్రపంచ శాంతిని కోరుకుంటుంటే.. చైనా ఆర్థిక యుద్ధం చేస్తోందని స్కాట్ బెసెంట్ దుయ్యబట్టారు.

చైనాను అడ్డుకోవడానికి భారత్ మద్దతు కావాలి

వాషింగ్టన్: అమెరికా, చైనా మధ్య టారిఫ్‌ల కారణంగా ట్రేడ్ వార్ కొనసాగుతోంది. అరుదైన ఖనిజాలపై చైనా ఆధిపత్యం విషయంలో అమెరికా ఆందోళన వ్యక్తం చేస్తోంది. ఈ నేపథ్యంలో చైనాకు వ్యతిరేకంగా భారత్ మద్దతు ఇవ్వాలని ఆశిస్తున్నట్లు అమెరికా ట్రెజరీ సెక్రటరీ స్కాట్ బెసెంట్ కీలక వ్యాఖ్యలు చేశారు. ఇదే సమయంలో చైనాను టార్గెట్ చేసి.. ప్రపంచ పంపిణీ వ్యవస్థలపై చైనా గురిపెట్టిందని ఆరోపణలు గుప్పించారు. అమెరికా ట్రెజరీ సెక్రటరీ స్కాట్ బెసెంట్ తాజాగా ఫాక్స్ న్యూస్ ఇంటర్వ్యూలో మాట్లాడుతూ..'అమెరికా ప్రపంచ శాంతి, ఆర్థిక స్థిరత్వం కోసం కృషి చేస్తోంది. ఇదే సమయంలో చైనా ప్రపంచంలో వార్ ఎకానమీకి ఫైనాన్స్ చేస్తోందని ఆరోపించారు. అరుదైన ఖనిజాల ఉత్పత్తి, సరఫరాపై చైనా పెంచుకుంటున్న ఆధిపత్యాన్ని అడ్డుకోవడంలో భారత్, యూరోపియన్ దేశాలు అమెరికాతో కలిసి నడవాలని పిలుపునిచ్చారు. అయితే, ప్రస్తుతం ప్రపంచ వ్యాప్తంగా ఆధునిక సాంకేతిక పరికరాలు, ఎలక్ట్రిక్ వాహనాలు, రక్షణ సామగ్రి తయారీలో ఈ ఖనిజాలు కీలక

పాత్ర పోషిస్తున్నాయి. చైనా ఈ వనరులలో దాదాపు 70% సరఫరాను నియంత్రిస్తుండటంతో, అమెరికా దీనిని వ్యూహాత్మక ముప్పుగా చూస్తోంది. ఇక, అక్టోబర్ 9 నుంచి అరుదైన ఖనిజాల ఎగుమతులకు అనుమతులు తప్పనిసరి చేస్తూ చైనా నిర్ణయం తీసుకున్న విషయం తెలిసిందే. అయితే.. ఆయన మాటల్లో స్పష్టంగా చైనాపై వ్యతిరేక ధోరణి కనిపించింది. అమెరికా, చైనా మధ్య వాణిజ్య వివాదాలు, సాంకేతిక పరమైన పోటీ, దక్షిణ చైనా సముద్రం వివాదం వంటి అంశాలు ఇప్పటికే ఉద్రిక్తతలను పెంచాయి. ఇప్పుడు అరుదైన ఖనిజాల విషయం కూడా ఆ వివాదానికి కేంద్ర బిందువుగా మారాయి. అమెరికా ఈ వనరుల సరఫరాను చైనా నుండి స్వతంత్రంగా మార్చుకునే ప్రయత్నంలో ఉంది. భారత్ ఈ రంగంలో విస్తారమైన వనరులు కలిగి ఉండటంతో, అమెరికా వ్యూహాత్మకంగా భారత్ వైపు మొగ్గు చూపుతోంది. మరోవైపు, అమెరికా ఇటీవల భారత్‌పై కొన్ని ఉత్పత్తులపై టారిఫ్‌లు విధించడం, వాణిజ్య పరమైన అడ్డంకులు సృష్టించడం విమర్శలకు దారితీసింది. టారిఫ్‌లతో భారత్ ఆర్థిక ప్రయోజనాలను దెబ్బతీస్తూనే, చైనాపై పోరులో మద్దతు కోరడం విరుద్ధ ధోరణిగా నిపుణులు అభివర్ణిస్తున్నారు. అయినప్పటికీ, ఖనిజాల రంగంలో భారత్ భాగస్వామ్యం అమెరికాకు వ్యూహాత్మకంగా అవసరమని విశ్లేషకులు భావిస్తున్నారు.

ఛత్తీస్‌గఢ్‌లో 27 మంది మావోయిస్టుల లొంగుబాటు

చర్ల: ఛత్తీస్‌గఢ్‌లో భద్రతా దళాల నిరంతర ఆపరేషన్‌తో మావోయిస్టులు పెద్దఎత్తున లొంగిపోతున్నారు. సుక్మా జిల్లాలో బుధవారం ఎస్పీ కిరణ్ చవాన్ ఎదుట 27 మంది మావోయిస్టులు లొంగిపోయారు. వీరిలో పది మంది మహిళలు ఉన్నారు. లొంగిపోయిన వారిపై మొత్తం రూ.50 లక్షల రివార్డు ఉన్నట్లు ఎస్పీ తెలిపారు. ప్రస్తుత పరిస్థితుల నేపథ్యంలో మావోయిస్టులు అడవి బాట వీడి జనజీవన స్రవంతిలోకి రావాలని సూచించారు.

బస్తర్‌లో...!

మావోయిస్టు కంచుకోట బస్తర్‌లో సైతం గడ్చిరోలి తరహా భారీ ఎత్తున మావోయిస్టులు లొంగిపోయేందుకు రంగం సిద్ధం చేసుకున్నట్లు తెలుస్తోంది. మావోయిస్టు పార్టీ ఉత్తర బస్తర్ డివిజన్ ఇన్‌ఛార్జి రాజ్ మాన్ సహా పలువురు లొంగిపోనున్నట్లు సమాచారం. బస్తర్ ఐజీ సుందర్ రాజ్, కాంకేర్ ఎస్పీ ఇంద్ర కళ్యాణ్ ఈ మేరకు మావోయిస్టులతో చర్చలు జరుపుతున్నారు.

2040లో చందమామపైకి భారత వ్యోమగామి

భారత అంతరిక్ష రంగ అభివృద్ధి కోసం అనేక ప్రతిష్టాత్మక ప్రాజెక్టులు చేపట్టినట్లు ఇస్రో చీఫ్ వీ నారాయణన్ తెలిపారు. వాటిలో 80 వేల కేజీలను మోసుకెళ్లే రాకెట్ల తయారీ, 2026లో వ్యోమమిత్ర అనే రోబోను అంతరిక్షంలోకి పంపడం, 2035 నాటికి జాతీయ అంతరిక్ష కేంద్రం, చంద్రుడిపై అధ్యయనం కోసం వీనస్ ఆర్బిటర్ మిషన్ తయారీ వంటి లక్ష్యాలను ఏర్పరుచుకున్నట్లు వెల్లడించారు. అంతరిక్ష మిషన్లలో ఆర్టిఫిషియల్ ఇంటెలిజెన్స్ రోబోటిక్స్ బిగ్ డేటా వంటివాటిని ఉపయోగించడానికి చర్యలు తీసుకుంటున్నామని చెప్పారు. 2040లో వికసిత భారత్ దూతగా భారతీయ వ్యోమగామి చందమామపై అడుగుపెట్టనున్నాడని నారాయణ్ తెలిపారు. 2027లో చేపట్టబోయే మానవసహిత అంతరిక్షయాత్ర మిషన్ ట్రాక్‌లో ఉందని వెల్లడించారు. 2040 నాటికి తొలి మానవసహిత చంద్రయానం చేపట్టాలని ప్రధాని దిశానిర్దేశం చేశారని.. అందుకు అనుగుణంగా చర్యలు తీసుకుంటున్నామని అన్నారు. 2047 నాటికి అభివృద్ధి చెందిన దేశంగా భారత్ మారేందుకు అంతరిక్ష కార్యక్రమంలో ఈ యాత్ర కీలకపాత్ర పోషిస్తుందని చెప్పారు. చంద్రుడి ఉపరితల నమూనాలను భూమికి తీసుకొచ్చేందుకు 2027లో ప్రతిష్ఠాత్మక చంద్రయాన్-4 ప్రయోగాన్ని చేపట్టనున్నట్లు ఇస్రో చీఫ్ తెలిపారు. కొన్నేళ్ల క్రితం అంతరిక్షరంగంలో రెండు లేక మూడు స్టార్టప్‌లు మాత్రమే ఉండేవని, ప్రస్తుతం ఉపగ్రహ తయారీ, ప్రయోగ సేవలు, అంతరిక్ష ఆధారిత డేటా విశ్లేషణలపై అధ్యయం కోసం 300 కంటే ఎక్కువ స్టార్టప్‌లు పనిచేస్తున్నాయని ఇస్రో చీఫ్ అన్నారు.

ప్రాణాంతక ఇంజెక్షనా? ఉరిశిక్షా?

దిల్లీ: దేశంలో మరణశిక్ష పడిన ఖైదీలకు ప్రస్తుతం అనుసరిస్తున్న ఉరితీత విధానాన్ని తొలగించాలని కోరుతూ సుప్రీంకోర్టులో పిటిషన్ దాఖలైంది. ఈ పిటిషన్‌పై బుధవారం అత్యున్నత న్యాయస్థానం విచారణ జరిపింది. అయితే మరణశిక్ష అమలు విధానాన్ని మార్చే ఉద్దేశం లేదని కేంద్ర ప్రభుత్వం కోర్టుకు తెలిపింది. దీనికి ధర్మాసనం అసంతృప్తి వ్యక్తం చేసింది. కాలానుగుణంగా మార్పులను తీసుకొచ్చేందుకు కేంద్రం సిద్ధంగా లేకపోవడమే ఇక్కడ సమస్య అని కోర్టు వ్యాఖ్యానించింది. ఈ పిటిషన్‌ను సీనియర్ న్యాయవాది రిషి మల్హోత్రా దాఖలు చేశారు. కనీసం మరణశిక్ష పడిన ఖైదీకి.. ఉరితీతా? లేదా ప్రాణాంతక ఇంజెక్షనా? అని ఎంచుకునే అవకాశమైనా ఇవ్వాలని పిటిషనర్ కోరారు. "అమెరికాలోని 49 రాష్ట్రాలు మరణశిక్ష అమలులో ప్రాణాంతక ఇంజెక్షన్ విధానాన్ని అనుసరిస్తున్నాయి. దీని వల్ల మరణ సమయంలో శిక్షపడ్డ నేరస్థుడికి తక్కువ వేదన ఉంటుందని ఇప్పటికే పలు అధ్యయనాల్లో తేలింది" అని పిటిషనర్ అన్నారు.
దీనిపై ధర్మాసనం స్పందిస్తూ.. పిటిషనర్ ప్రతిపాదనను కేంద్రం దృష్టికి తీసుకెళ్లాలి దాన్ని పరిగణించేలా చూడాలని ప్రభుత్వం తరపున వాదిస్తున్న న్యాయవాదికి సూచించారు. అయితే, పిటిషనర్ సూచన సాధ్యమయ్యేది కాదని.. దాన్ని ఇప్పటికే తమ కౌంటర్ అఫిడవిట్‌లో పేర్కొన్నట్లు కేంద్రం తరఫు కౌన్సిల్ కోర్టుకు వివరించింది. ఇది విధానపరమైన నిర్ణయమని, దీనిపై ప్రభుత్వం నిర్ణయం తీసుకోవాల్సి ఉందని పేర్కొన్నారు. ఇందుకోసం నిపుణుల కమిటీ ఏర్పాటు చేసే అంశాన్ని గతంలో పరిశీలించినట్లు కోర్టుకు తెలిపారు. కేంద్రం సమాధానంపై ధర్మాసనం ఒకింత అసహనం వ్యక్తం చేసింది. "కాలానుగుణంగా ఎన్నో అంశాల్లో మార్పులు వచ్చాయి. కానీ, ప్రభుత్వం మాత్రం ఆ మార్పులను స్వీకరించేందుకు సిద్ధంగా లేదు. అదే ఇక్కడ సమస్యగా మారింది" అని వ్యాఖ్యానించింది. అయితే, ప్రస్తుతానికి దీనిపై తాము ఎలాంటి విధానపరమైన ఆదేశాలు ఇవ్వలేమని పేర్కొంది. అనంతరం ఈ పిటిషన్‌పై తదుపరి విచారణను నవంబరు 11వ తేదీకి వాయిదా వేసింది.

57 మంది అభ్యర్థులతో జేడీయూ తొలి జాబితా

పట్నా: బీహార్‌లో నవంబర్‌లో అసెంబ్లీ ఎన్నికలు జరగనున్నాయి. సీట్ల కేటాయింపు విషయంలో నేషనల్ డెమోక్రటిక్ అలయన్స్ (ఎన్‌ఎడీఏ)లో తర్జన భర్జనలు జరుగుతుండగా, ఇదే సమయంలో సీఎం నితీష్ కుమార్‌కు చెందిన జనతాదళ్ యునైటెడ్ (జేడీయూ) బుధవారం 57 మంది అభ్యర్థులతో కూడిన మొదటి జాబితాను విడుదల చేసింది. రాబోయే ఎన్నికల్లో పోటీ చేయబోయే కీలక అభ్యర్థుల్లో సోన్‌బార్సా నుండి రత్నేష్ సదా, మోర్వా నుండి విద్యాసాగర్ నిషాద్, ఎక్మా నుండి ధుమల్ సింగ్, రాజ్‌గిర్ నుండి కౌశల్ కిషోర్ ఉన్నారు. ఈ జాబితాలో పలువురు సీనియర్ నేతలు, సిట్టింగ్ ఎమ్మెల్యేలు కూడా ఉన్నారు. రాష్ట్ర ప్రభుత్వంలో మంత్రిగా ఉన్న విజయ్ కుమార్ చౌదరి.. సరాయ్ రంజన్ నుంచి పోటీ చేయనున్నారు. ఆలంనగర్ నుంచి నరేంద్ర నారాయణ్ యాదవ్, బీహారీగంజ్ నుంచి నిరంజన్ కుమార్ మెహతా, సింగేశ్వర్ నుండి రమేష్ రిషి దేవ్, మాధేపురా నుండి కవితా సాహా, మహిసి నుండి గండేశ్వర్ షా, కుశేశ్వరస్థాన్ నుంచి అతిరెక్ కుమార్ ఎన్నికల బరిలోకి దిగనున్నారు. ఇతర ప్రముఖ అభ్యర్థుల విషయానికొస్తే అనంత్ కుమార్ సింగ్ (మొకామా), శ్యామ్ రజక్ (ఫుల్వారీ), కౌశల్ కిషోర్ (రాజ్‌గిర్), ధుమల్ సింగ్ (ఎక్మా), మహేశ్వర్ హజారీ (కళ్యాణ్‌పూర్), రత్నేష్ సదా (సోన్‌బర్సా), సంతోష్ కుమార్ నిరాలా (రాజ్‌పూర్), మదన్ సాహ్ని (బహదూర్‌పూర్), శ్రీష్వా సింఘ్‌పూర్‌పూర్), (గ్రైఘాట్) విద్యా సాగర్ సింగ్ నిషాద్.. మోర్వా నుంచి పోటీ చేస్తున్నారు.

త్వరలో వందేభారత్ 4.0

కేంద్ర మంత్రి అశ్విని వైష్ణవ్

ఇంటర్నెట్‌డెస్క్: భారతదేశపు సెమీ-హై-స్పీడ్ రైళ్ల జాబితాలో తర్వాత వర్షన్ రానుంది. వందేభారత్ 4.0ను అభివృద్ధి చేయనున్నట్లు రైల్వేమంత్రి అశ్వినీ వైష్ణవ్ బుధవారం ప్రకటించారు. ఎగుమతి గిరాకీలకు అనుగుణంగా దాని రూపకల్పన ఉంటుందని వెల్లడించారు. రైళ్ల ఆధునిక సాంకేతికత విషయంలో దేశాన్ని గ్లోబల్ సప్లయిర్‌గా మార్చేదిశగా ఇది కీలక అడుగు కానుందని వెల్లడించారు. సీఐఐ ఇంటర్నేషనల్ రైల్ కాన్ఫరెన్స్‌లో కేంద్రమంత్రి మాట్లాడారు. మోదీ ప్రభుత్వం రైల్వేల అభివృద్ధిపై బలంగా దృష్టి సారించిందని వెల్లడించారు. 11 ఏళ్లలో 35,000 కిలోమీటర్ల మేర రైల్వే ట్రాక్‌ల నిర్మాణం జరిగిందని చెప్పారు. జపాన్ బుల్లెట్ రైల్ నెట్‌వర్క్ మాదిరిగానే హైస్పీడ్ ప్యాసింజర్ రైల్ కారిడార్‌ను అభివృద్ధి చేయాలని ప్రభుత్వం యోచిస్తున్నట్లు చెప్పారు. గరిష్ఠంగా గంటకు 350 కి.మీ వేగంతో రైలు ప్రయాణించేలా వాటి డిజైన్ ఉంటుందని తెలిపారు.

కేసీఆర్‌పై పోరుబాట!

హైదరాబాద్: జాగృతి జనం బాట పేరుతో కల్వకుంట్ల కవిత తెలంగాణలోని జిల్లాల్లో యాత్ర చేసేందుకు సిద్ధమయ్యారు. ఈ సందర్భంగా బుధవారం నాడు యాత్రపై మీడియాతో కవిత మీట్లాడుతూ.. నాలుగు నెలల పాటు యాత్ర ఉంటుందని.. ప్రతి జిల్లాల్లో రెండు రోజులు ఉంటామన్నారు. జిల్లాల్లో ఉన్న అన్ని వర్గాల ప్రజలతో కలిసి మాట్లాడతామని చెప్పారు. సామాజిక తెలంగాణ కోసం ఏం చేయాలనే విషయాలను ప్రజల నుండే తెలుసుకుంటామన్నారు. సామాజిక తెలంగాణ అంటే నినాదం కాదు విధానమని వివరించారు. తాము ఉన్నన్ని రోజులు సామాజిక తెలంగాణ కోసం పనిచేస్తామని స్పష్టం చేశారు. ప్రజాస్వామ్యంలో ప్రజలే గురువులన్నారు. పెద్ద పెద్ద నాయకులను కూడా ప్రజలు ఓడించి ఇంట్లో కూర్చోపెట్టారని గుర్తుచేశారు. ప్రజల దగ్గరికి వెళ్ళి సమస్యలు తెలుసుకుంటామని కవిత అన్నారు.

అది కరెక్ట్ కాదు...

కేసీఆర్ ఫోటో లేకుండానే యాత్ర చేస్తామన్నారు కవిత. కేసీఆర్ లేకుండా తెలంగాణ రాలేదని.. అయితే కేసీఆర్ ఫోటో పెట్టుకుంటే నైతికంగా కరెక్ట్ కాదని చెప్పుకొచ్చారు. 'నేను నా తొవ్వ వెతుక్కుంటున్నా' అని అన్నారు కవిత. జాగృతి పెట్టినప్పుడు కూడా కేసీఆర్ ఫోటో పెట్టలేదన్న విషయాన్ని ఈ సందర్భంగా గుర్తు చేశారు. జాగృతి పెట్టినప్పుడు జయశంకర్ ఫోటో పెట్టామన్నారు. కేసీఆర్‌కు పుట్టడం తన అదృష్టమని.. 'మా దారులు వేరే అయినప్పుడు నా లైన్ నేను తీసుకోవడం కరెక్ట్' అని అన్నారు. కేసీఆర్ ఒక పార్టీకి అధ్యక్షుడిగా ఉన్నారని.. ఆ పార్టీ నుండి తనను సస్పెండ్ చేశారని తెలిపారు. నైతికంగా కరెక్ట్ కాదనే కేసీఆర్ ఫోటో తీసేస్తున్నట్లు వెల్లడించారు. దుర్మార్గుల నుంచి చెట్టును కాపాడేందుకు తీవ్ర ప్రయత్నాలు చేశానని కవిత సంచలన వ్యాఖ్యలు చేశారు.

కుట్రతో బయటకు పంపారు...

జాగృతి మొదటి నుంచి స్వతంత్రంగా పని చేసిందని.. కేసీఆర్ నుంచి ఒక్క ఆలోచన తీసుకోలేదన్నారు. తాను బీఆర్ఎస్‌లో చేరిన తర్వాత పార్టీతో జాగృతి అనుసంధానంగా పని చేసిందని వివరించారు. తన సస్పెన్షన్‌కు కారణాలను విశ్లేషించుకున్నానని తెలిపారు. పేగులు తెగేదాక తెలంగాణ కోసం కొట్లాడానని అన్నారు. భౌగోళిక తెలంగాణ సాధించుకున్నామని.. సామాజిక తెలంగాణ సాధించుకోలేకపోయామని వ్యాఖ్యలు చేశారు. సామాజిక తెలంగాణ కోసం మాట్లాడడం తప్పా అని ప్రశ్నించారు. ఏదో తప్పు మాట్లాడినట్టు చూపించి కుట్ర చేసి బయటకి పంపారని మండిపడ్డారు.

ప్రభుత్వంపై విమర్శలు..

ఈ ప్రభుత్వం పట్ల సానుకూలంగా ఉన్న రంగం లేదన్నారు. అనేక సమస్యలు తెలంగాణను పట్టి పీడిస్తున్నాయన్నారు. ప్రభుత్వం సమస్యల పరిష్కారాన్ని పక్కన పెట్టి ప్రతిపక్షాలను తిట్టడమే పనిగా పెట్టుకుందని మండిపడ్డారు. ఎనిమిది మంది బీజేపీ ఎంపీలను గెలిపిస్తే ఒక్క రూపాయి కూడా తేలేకపోతున్నారని విమర్శించారు. పది సంవత్సరాల్లో తెచ్చిన ఫలితాలు ఇప్పుడు అందడం లేదని కవిత వ్యాఖ్యలు చేశారు.

రాజీనామాపై...

'పార్టీ వద్దనుకున్నాక పదవి ఎందుకు. చాలా క్లారిటీతో ఎమ్మెల్సీ పదవికి రాజీనామా చేశా. రాజీనామా చేసిన తర్వాత కూడా ఆమోదించడం లేదు. రాజీనామా చేసిన తర్వాత కాంగ్రెస్ రాజకీయం ఏంటో? పార్టీ పెట్టాలో లేదో ఇప్పటికీ క్లారిటీ లేదు. ప్రజలతో మాట్లాడిన తర్వాత నిర్ణయం తీసుకుంటాను. ప్రజలే గురువులు. కాబట్టి ఏం చేయాలో వారినే అడుగుతా. కేసీఆర్‌కు మచ్చ రాకుండా ఉండాలనే ప్రయత్నం చేశాను. కానీ నన్ను ఆ పార్టీ నుంచి సస్పెండ్ చేశారు. దారులు వేసినప్పుడు ధైర్యం ఉండాలి. బనకచర్ల, గోదావరి జలాలు లాంటి అన్ని అంశాలను మాట్లాడుతాం. యూరియా నుండి బస్సుల దాకా అన్ని రంగాల్లో సమస్యలు ఉన్నాయి. జూబ్లీహిల్స్ చిన్న విషయం. ఉపఎన్నికతో జాగృతికి సంబంధం లేదు' అని కల్వకుంట్ల కవిత స్పష్టం చేశారు.

యాత్ర పోస్టర్ విడుదల

జాగృతి జనం బాట పోస్టర్‌ను కవిత విడుదల చేశారు. పోస్టర్‌పై తెలంగాణ తల్లి, జయశంకర్ ఫోటోలు ఉన్నాయి. కేసీఆర్ ఫోటో లేకుండానే కవిత పోస్టర్‌ను విడుదల చేశారు. అంతేకాకుండా కేసీఆర్ ఫోటో తీసేయడానికి కారణాలు కూడా కవిత మీడియా సమావేశంలో చెప్పుకొచ్చారు.

18న బీసీ సంఘాల బంద్‌కు బీఆర్ఎస్ మద్దతు

-మొదటిపేజీ తరువాయి

అధ్యక్షుడు ఆర్ కృష్ణయ్యతో సమావేశమైన సందర్భంగా కేటీఆర్ మాట్లాడారు.

పూటకో మాటతో బీసీలను మోసం చేస్తున్న కాంగ్రెస్ సర్కార్‌పై కేటీఆర్ నిప్పులు చెరిగారు. 2004లో ఆర్ కృష్ణయ్యను తీసుకొని ప్రధానమంత్రి దగ్గరకి వెళ్లి కేసీఆర్ మూడు విషయాలు చెప్పారు. ఒకటి దేశంలో ఓబీసీ మంత్రిత్వ శాఖ పెట్టాలి, రెండు జనాభాకి అనుగుణంగా రాష్ట్రాలకు రిజర్వేషన్లు పెంచుకునే వెసులుబాటు కల్పించాలి, మూడు చట్టసభలో బీసీలకు రిజర్వేషన్లు కావాలని కేసీఆర్ అడిగారు. భారత దేశ స్థాయిలో ఈ మూడు అంశాల మీద మాట్లాడిన మొట్టమొదటి నాయకుడు కేసీఆర్ అని కేటీఆర్ గుర్తు చేశారు. బీసీ రిజర్వేషన్లపైన మా పార్టీ విధానాన్ని చాలా స్పష్టంగా మా పార్టీ చెప్పింది. గతంలో శాసనసభలో రెండుసార్లు రిజర్వేషన్ల కోసం తీర్మానం చేసి పంపించింది. కానీ కాంగ్రెస్ పార్టీ లెక్క ప్రచారం చేసుకోలేదు. కామారెడ్డి డిక్లరేషన్‌లో భాగంగా రిజర్వేషన్లు పెడతామని శాసనసభలో చెప్పినప్పుడు మేము ఆ పార్టీ తరపున మద్దతు ఇచ్చాము. బీసీ రిజర్వేషన్లకు సంబంధించిన అంశంలో కాంగ్రెస్ పార్టీ వ్యవహరిస్తున్న తీరు మంచిది కాదు. కాంగ్రెస్ పార్టీ బీసీ రిజర్వేషన్ల పైన ఐదు రకాలుగా మాట్లాడుతోంది. రాజ్యాంగ సవరణ ద్వారా, పార్టీ తరఫున రిజర్వేషన్లు ఇస్తామని, ఆర్డినెన్స్ ద్వారా, బిల్లు ద్వారా, మరోసారి రాహుల్ గాంధీ ప్రధానమంత్రి అయిన తర్వాతనే బీసీ రిజర్వేషన్లు వస్తాయని చెప్పారు. ఇన్ని రకాలుగా మాటలు మార్చిన కాంగ్రెస్ పార్టీ చిత్తశుద్ధిని మేము తప్పకుండా ప్రశ్నిస్తూనే ఉంటామని కేటీఆర్ స్పష్టం చేశారు.

బీసీ రిజర్వేషన్లకు మా పార్టీ సంపూర్ణంగా మద్దతు ఇచ్చింది. తప్పులు చేసిన కాంగ్రెస్ పార్టీని కచ్చితంగా మా పార్టీ తరఫున నిలదీస్తూనే ఉంటాము. బీసీ రిజర్వేషన్ల విషయంలో బీసీ సంఘాల ప్రతి ప్రయత్నాన్ని మా పార్టీ తరఫున సపోర్ట్ చేస్తాము. బీసీ రిజర్వేషన్లు ముఖ్యమంత్రి రేవంత్ రెడ్డి ఉన్నన్ని రోజులు, ఆయన నాయకత్వంలో రానే రావు. కాంగ్రెస్ పార్టీ మెడలు వంచి బలహీన వర్గాలకు ఇచ్చిన ప్రతి హామీని నెరవేర్చేదాకా నిలదీస్తూనే ఉంటాము. బీసీ డిక్లరేషన్లు ఇస్తామని చెప్పిన లక్ష కోట్ల బడ్జెట్ నుంచి మొదలుకొని బీసీ సబ్‌ప్లాన్ వంటి హామీలపైన నిలదీస్తూనే ఉంటాము. కాంగ్రెస్ తెచ్చిన 42 శాతం రిజర్వేషన్ కేవలం స్థానిక సంస్థల కోసం తీసుకువచ్చారు కానీ, విద్య, ఉపాధికి సంబంధించిన రిజర్వేషన్ల వాటా మిగిలిన అన్ని రంగాల్లో రావాల్సిన అవసరం ఉన్నది. కాంట్రాక్టులనుంచి మొదలుకొని అన్నింటికి సంబంధించిన వాటిలో 42 శాతం వాటా రావాలి అని బీసీ సమాజం డిమాండ్ చేయాలి అని కేటీఆర్ సూచించారు.

కాంగ్రెస్ పార్టీ చేతిలో ఉన్నటువంటి కార్యక్రమాల అమలుపైన మనం నిలదీయాల్సిన అవసరం ఉన్నది. బీసీ సంఘాలకు కాంగ్రెస్ పార్టీ ఇచ్చిన హామీలన్నిటి పైన నిలదీయాలని విజ్ఞప్తి చేస్తున్నాను. విద్య, ఉపాధి వంటి 42 శాతం రిజర్వేషన్ అన్ని రంగాల్లో గనక ఇస్తే లక్షల మంది బీసీ బిడ్డలకు లాభం జరుగుతుంది. బీసీ రిజర్వేషన్ల అంశంలో చిత్తశుద్ధి లేని శివపూజలాంటివి. రేవంత్ రెడ్డికి బీసీల అంశంలో ఎలాంటి చిత్తశుద్ధి లేదు. రాహుల్ గాంధీ, మోడీ ఇద్దరూ కలిసి ఒక్క మాట అంటే ఒక్క నిమిషంలో బీసీ రిజర్వేషన్ల అంశం తేలిపోతుంది. ఇండియా, ఎన్డీఏ రెండు కూటములు కలిస్తే బీసీ రిజర్వేషన్ బిల్లు వెంటనే చట్టంగా మారుతుంది. పార్లమెంటులో బిల్లు పెడితే కచ్చితంగా అనుకూలంగా పాస్ అవుతుంది అని కేటీఆర్ పేర్కొన్నారు.

బీజేపీ నేతలు బీసీ రిజర్వేషన్లకు సంబంధించి ప్రధానమంత్రి నరేంద్ర మోడీ దగ్గరికి తీసుకెళ్తే మేము వచ్చి మద్దతు ప్రకటిస్తాము.

ప్రధానమంత్రి స్వయంగా ఓబీసీ కాబట్టి, ఆయనకి బీసీ రిజర్వేషన్ల పైన చిత్తశుద్ధి ఉంటే మంచిది. పార్లమెంటులో బిల్లు పెడితే కచ్చితంగా మా నలుగురు రాజ్యసభ ఎంపీలు ఓటు వేసేది మొదట బీఆర్ఎస్ పార్టీయే. తెలంగాణ ఉద్యమం మాదిరే, సమస్యను ఢిల్లీ దాకా తీసుకువెళ్లి తెలంగాణ సాధించుకున్నట్లుగానే బీసీ రిజర్వేషన్లను సాధించుకుందాం. 18వ తేదీన బీసీ సంఘాలు నిర్వహించే బంద్‌కు మా పార్టీ మద్దతు ఇస్తుంది అని కేటీఆర్ స్పష్టం చేశారు.

గ్రేడ్ మీ ఏఐ సాఫ్ట్ వేర్‌తో పేపర్ కరెక్షన్

హైదరాబాద్ : పాఠశాలల్లో చదువుకునే విద్యార్థుల ఎగ్జామ్ పేపర్ లు దిద్దడం టీచర్ లకు ఒక పరీక్ష లాగా ఉంటుంది. కానీ ఇప్పుడు ఉపాధ్యాయులతో అవసరం లేదు. అత్యాధునికి టెక్నాలజీ అందుబాటులోకి వచ్చిన తర్వాత ఎగ్జామ్ పేపర్లను కూడా ఏఐ దిద్దుతుంది. దేశంలోనే మొట్టమొదటిసారిగా హైదరాబాద్ శివరాంపల్లిలోని గాయత్రి హైస్కూల్లో పైలెట్ ప్రాజెక్టు కింద ఏఐ టెక్నాలజీతో ఎగ్జామ్ పేపర్లను దిద్దుతున్నారు. పాఠశాలల్లో విద్యార్థులు రాసే పరీక్ష పత్రాలను ఇక మీదట ఆర్టిఫిషియల్ ఇంటలిజెన్స్(ఏఐ) సహకారంతో దిద్దే సాఫ్ట్‌వేర్ ప్రపంచ వ్యాప్తంగా అందుబాటులోకి వచ్చింది. పాఠశాలల్లో పరీక్ష పేపర్లు దిద్దాలంటే ఉపాధ్యాయులకు తలనొప్పిగా ఉండేది. ఎక్కువ సమయం పరీక్షా పేపర్లను దిద్దడానికే కేటాయించాల్సి వస్తుంది. నెల పరీక్షలు మొదలుకొని క్వార్టర్లకీ, హాఫ్ ఇయర్లీ, వార్షిక పరీక్షలకు విద్యార్థులు రాసిన పేపర్లు దిద్దాలంటే ఉపాధ్యాయులు చాలా ఇబ్బంది పడేవారు. ప్రస్తుతం మార్కెట్లోకి అత్యాధునిక టెక్నాలజీ అందుబాటు లోకి వచ్చింది. దీంతో ఉపాధ్యాయుల పనిభారం కూడా తగ్గుతోందంటున్నా పాఠశాల నిర్వాహకులు. ఇందుకోసం లిలిలి.ఐతీజీటవఎవ.జీతి.ఇనీఎ అనే టెక్నాలజీని రూపొందించారు. దీని ద్వారా తరగతిలో ఉండే 50 మంది విద్యార్థుల పరీక్ష పత్రాలను రెండు నుంచి ఐదు నిమిషాలలోపు దిద్ది మార్కులు ఇచ్చే విధంగా 'గ్రేడ్ మీ ఏఐ' సాఫ్ట్‌వేర్ పనిచేస్తుంది. పరీక్ష పత్రాలను దిద్ది మార్కులు వేయడమే కాకుండా, ఎక్కడ తప్పు జరిగింది. ఎలా సరిదిద్దుకోవాలో కూడా ఈ సాఫ్ట్‌వేర్ సూచిస్తుంది. దీని ద్వారా ఉపాధ్యాయులకు విద్యార్థుల పరీక్ష పత్రాలను దిద్దడం ఈజీగా మారింది. శివరాంపల్లిలోని శ్రీగాయత్రి హైస్కూల్లో 'గ్రేడ్ మీ ఏఐ' ద్వారా పరీక్ష పత్రాలను దిద్దే కార్యక్రమాన్ని పైలట్ ప్రాజెక్టు గా ప్రారంభించారు. విద్యార్థులకు ఇచ్చిన పరీక్ష పత్రాన్ని ఫొటో తీసి అప్లోడ్ చేయాలి. తర్వాత విద్యార్థులు రాసిన జవాబు పత్రాన్ని ఫొటో తీసి అప్ లోడ్ చేస్తే ఒకటి నుంచి రెండు నిమిషాలలోపు జవాబు పత్రాన్ని కరెక్షన్ చేసి మార్కులు ఇస్తుంది. దాంతో పాటు ఎక్కడ పొరపాటు జరిగిం ది.. ఎలా సరిదిద్దుకోవాలో కూడా సూచిస్తుంది. ఈ విధానం చాలా బాగుందని శ్రీగాయత్రి హైస్కూల్ యాజమాన్యం అంటుంది. అమెరికాకు చెందిన ఉదయ్ మెహతా సారథ్యంలో అర్వాంచ్ అనే కంపెనీ పేరుతో 'గ్రేడ్ మీ ఏఐ' సాఫ్ట్‌వేర్‌ను అభివృద్ధి చేశారు. ఆ సాఫ్ట్‌వేర్ ద్వారా పరీక్ష పత్రాలను చాలా సులభంగా తక్కువ సమయంలో, తక్కువ ఖర్చుతో దిద్దవచ్చం టున్నారు. ప్రపంచ దేశాల్లో ఈ విధానం అందుబాటులో ఉంది. భారతదేశంలో కూడా 'గ్రేడ్ మీ ఏఐ'ను విస్తరిస్తున్నట్లు శ్రీగాయత్రి హైస్కూల్ ప్రతినిధులు తెలిపారు

బీజేపీ ఆఫీసులో ఉద్రిక్తత.. తన్నుకున్న నేతలు

-మొదటిపేజీ తరువాయి

జాతీయ ఉపాధ్యక్షులు గుజ్జ సత్యం అనుచరుడు ఫోటోలు దిగే సమయం లో గుజ్జ కృష్ణ ను హోదాను మరిచి పక్కకు తోసాడు.జూనియర్ అయ్యి ఉండి ఫోటోలకు ఎలా ముందుకి వెళ్తావు అంటూ ఒక్కరిపై ఒక్కరు అరుస్తూ పక్కకు తోయగా,వెంటనే స్పందించిన గుజ్జ కృష్ణ అనుచరుడు తోసిన వ్యక్తి పై దాడికి పాల్పడం తో పరిస్థితి ఉద్రుతంగా మారి ఒకరిపై ఒక్కరు చేయి చేసుని నానా భీబస్తం సృష్టించారు. వెంటనే స్పందదించిన బిజెపి రాష్ట్ర అద్యక్షుడు రామచంద్రా రావు జోక్యం తో గొడవ సద్దుమణిగింది. ఈ నెల 18 న బంద్ కు మద్దతు ఇవ్వాలని ఆర్ కృష్ణయ్య తో కలిసి బీసీ సంక్షేమ సంఘం నేతలు బిజేపీ రాష్ట్ర కార్యాలయానికి వచ్చారు.రామచంద్ర రావు, ఆర్ కృష్ణయ్య ముందే గొడవ అవ్వడం గమనార్హం

రిజర్వేషన్లు తేలిన తర్వాతే ఎన్నికలు

-మొదటిపేజీ తరువాయి

అని ప్రభుత్వం భావిస్తున్నట్లు తెలుస్తోంది. ఒక్కమాటలో చెప్పాలంటే ఎన్నికలకు వెళితే రిజర్వేషన్ల తంటా, కాదని వదిలేస్తే నిధుల కొరత. ఇవి రెండూ కాకుండా ముచ్చటా మూడో ఆప్షన్ బెస్ట్ అని భావించింది రేవంత్ సర్కార్. సుప్రీం కోర్టులో స్పెషల్ లీవ్ పిటీషన్ వేయడం ద్వారా హైకోర్టు ఇచ్చిన స్టే ఎత్తివేయడంతోపాటు 42శాతం రిజర్వేషన్లతో ఎన్నికలు నిర్వహించే?ందుకు వ్యూహా?త్మకంగా ముందుకెళుతోంది.ఏం చేద్దాం.. సుప్రీం కో?ర్టులో మళ్లీ ఎదురుదెబ్బ తగలకుండా ఎలా ముందుకెళదామంటూ తాజాగా జూమ్ మీటింగ్ నిర్వహించారు సీఎం, మంత్రులు, పార్టీ ముఖ్యనేతలు. ఈ సమావేశంలో తీసుకున్న నిర్ణయా?ల్లో భాగంగా ఈరోజు పీసీసీ ఛీఫ్ తోపాటు ఇద్దరు మంత్రులు ఢిల్లీ వెళ్లారు. ఇప్పటికే అడ్వకేట్ జనరల్ తోపాటు న్యాయనిపుణులతో చర్చించిన తరువాత హైకోర్టు తీర్పుపై ఆగాల్సిన అవసరం లేదని భావించినట్లు సమాచారం. రాష్ట్రంలో స్దానిక ఎన్నికల నిర్వహణలో సుప్రీం కోర్టుకు వెళ్లడం సరైన నిర్ణయమని న్యాయనిపుణులు ఇచ్చిన సలహాల ఆధారంగా స్పెషల్ లీవ్ పిటీషన్ దాఖలు చేసినట్లు తెలుస్తోంది. ఎస్సీ 15, ఎస్టీ 10 ,బీసీలకు 25 శాతం రిజర్వేషన్లు ఇస్తూ స్దానిక సంస్దల ఎన్నికలు నిర్వహించుకోవచ్చని హైకోర్టు స్పష్టం చేసిన విషయం తెలిసిందే. అయితే ఈరోజు స్పెషల్ లీవ్ పిటీషన్ పై సుప్రీం కోర్టు ఎలా స్పందింస్తో చూసిన తరువాత , సుప్రీం తీర్పుపై ఈనెల 16వ తేదిన మంత్రివర్గ సమావేశం ఏర్పాటు చేసి, తదుపరి కార్యచరణపై చర్చించాలని భావిస్తోంది. అన్ని కులాలకు కలపి 50శాతంకు మంచి రిజర్వే?షన్లు దాటరాదని అనేక కేసుల్లో ఇప్పటికే సుప్రీం కోర్టు తెలిపింది. అయితే బీసీలకు రిజర్వేషన్లు పెంచే క్రమంలో కమిషన్ ఏర్పాటు చేయడం, బీసీ లెక్కలు సర్వే ఆధా?రంగా తేల్చడం ఇక్కడి వరకూ పద్దతి ఫాలో అయిన ప్రభుత్వం , మూడో చిక్కుముడి వద్దే ప్రస్తుతం ఆగిపోంది. అదే కొత్త రిజర్వేషన్ల మొత్తం ఏకంగా 67శాతానికి చేరుతున్నాయి. 50శాతం దాటకూడదని సుప్రీం చెప్పింది. ఈ చిక్కుముడి వీడేందుకు న్యాయసలహాలను తీసుకుని , తమ వాదనలు సుప్రీం సమర్ధించే లెక్కలతో ఈసారి పక్కాగా ముందుకెళుతోంది తెలంగాణ ప్రభుత్వం.ఇదిలా ఉంటే అధికార పార్టీ బీసీ నేతలల్లో మాత్రం స్దానిక ఎన్నికలకు వెళ్లామంటే అది బీసీలకు 42శాతం రిజర్వేషన్లతోనే అనే పట్టుదల కనిపిస్తోంది. లేదంటే ఇంతా చేసి ఇతర పార్టీలకు విమర్శనాస్త్రాలు మనమే ఇచ్చినట్లవుతుందని భావిస్తున్నారు.రిజర్వేషన్లపై ప్రభుత్వం పాట్లు ఇలా ఉంటే, స్దానిక ఎన్నికలు ఆపాల్సిన పనిలేదని, 42శాతంలో బీసీలకు ఇప్పటికే ఉన్న 25శాతం రిజర్వేషన్లు కొనసాగిస్తూ మిగతా 17శాతం జనరల్ కేటాయించి ఎన్నికలు నిర్విహించుకోవచ్చని హైకోర్టు తీర్పులో స్పష్టం చేసిన నేపధ్యంలో ఎన్నికల కమిషన్ ముందుకెళ్లే అవకాశాలు ఎక్కువగా కనిపిస్తున్నాయి. ఇప్పటికే స్దానిక ఎన్నికల నిర్వహణ ఆలస్యం జరుగుతోందనే ఆరోపణలు వెల్లువెత్తున్నాయి. ఇంకా మరిం సాగదీయడం సరికాదని భావించిన ఎన్నికల సంఘం హైకోర్టును సంప్రదించిన తరువాత ఎన్నికల ప్రక్రియ తిరిగి ప్రారంభించే అవకాశాలు స్పష్టంగా కనిపిస్తున్నాయి.

ఇందిరమ్మ ఇళ్ల లబ్ధిదారులకు కొత్త చిక్కు

-మొదటిపేజీ తరువాయి

చెల్లించనుందున బ్యాంకు అధికారులు ఖాతాలు ఉపయోగించడం లేదని, మరికొన్ని అప్పులు చెల్లించనుందున బ్యాంకు అధికారులు ఖాతాలను హోల్డ్?లో పెట్టడంతో లబ్ధిదారులు ఇబ్బందులు పడుతున్నారు. కాసిపేట మండలం బుగ్గగూడెం గ్రామానికి చెందిన పెద్దులు ఇందిరమ్మ ఇంటి నిర్మాణం స్లాబ్? వరకు పూర్తయింది. ప్రభుత్వం నుంచి వచ్చే మూడో బిల్లు రూ.2 లక్షల కోసం కార్యదర్శి, ఏఈ ఫొటో తీసి యాప్?లో నమోదు చేశారు. అయితే వారికి రూ.2 లక్షలు జమ కావాల్సి ఉండగా సాంకేతిక లోపంతో రూ.4 లక్షలు బ్యాంకు ఖాతాలో జమైనట్లు మొబైల్?కు సమాచారం వచ్చింది. దీంతో అధికారులు అప్రమత్తమై అకౌంట్?ను హోల్డ్?లో పెట్టి మిగతా నగదు ప్రభుత్వ ఖాతాలోకి జమ చేయించుకున్నారు. ఇలా రాష్ట్రవ్యాప్తంగా చాలా చోట్ల జరిగినట్లు అధికారులు చెబుతున్నారు. బుగ్గగూడెం గ్రామానికి చెందిన ఓ లబ్ధిదారురాలు ముత్యంపల్లి గ్రామీణ బ్యాంకులో అకౌంట్? కలిగి ఉన్నారు. ఇదే ఖాతాను ఇందిరమ్మ యాప్?లో నమోదు చేసి సాయం కోసం ఎదురుచూస్తున్నారు. ఆ లబ్ధిదారు మహిళా సంఘంలో అప్పు చెల్లించలేదని ఖాతాను హోల్డ్?లో పెట్టారు. తీరా మీ ఖాతా సరిగాలేదని మొబైల్?కి సమాచారం వచ్చింది. దీంతో మళ్లీ బ్యాంకుకు వెళ్లి హోల్డ్? నుంచి తీయించారు. కాసిపేట మండలం కోమటిచేనుకు చెందిన ఓ లబ్ధిదారుడు బేస్?మెంట్? వరకు పనులను నెల రోజుల కిందట పూర్తి చేశారు. పనుల ప్రారంభానికి ముందు ముత్యంపల్లి గ్రామీణ బ్యాంకు ఖాతాను నమోదు చేశారు. ఆ అకౌంట్? ఈ కేవైసీ లేకపోవడంతో నగదు జమ కావడం లేదు. బ్యాంకు అధికారులను సంప్రదించగా వారు కేవైసీ కావడం లేదని, పోస్టాఫీసు ఖాతాకు ఈ కేవైసీ ఉందని చెప్పారు. కానీ ఆ ఖాతా నగదు పరిమితి తక్కువగా ఉందని చివరికి వేరే బ్యాంకులో ఖాతా తెరిచారు.

యాప్‌లో ఇలా చేయాలి

యూజర్ లాగిన్‌కు వెళ్లి పేరు, ఫోన్ నంబరు, గ్రామం తదితర పూర్తి వివరాలు నమోదు చేయాలి. ఇంటి నిర్మాణం ఏ దశలో ఉందో దాన్ని ఫొటో తీసి యాప్?లో వివరంగా అప్‌లోడ్ చేయాలి. ఆ తర్వాత కోరిన వివరాలను పూర్తిచేస్తే ప్రక్రియ పూర్తి అవుతుంది. లబ్ధిదారులు ఇంటి నిర్మాణానికి సంబంధించి వాస్తవ చిత్రాలే అప్‌లోడ్ చేయాలి. లేదంటే క్షేత్రస్థాయి అధికారుల పరిశీలనలో విషయం బయటపడుతుందని గృహ నిర్మాణ శాఖ ఉన్నతాధికారులు సూచిస్తున్నారు.

కలెక్టర్లతో మంత్రి ఉత్తమ్ సమీక్ష..

ధాన్యం కొనుగోళ్లపై దిశా నిర్దేశం

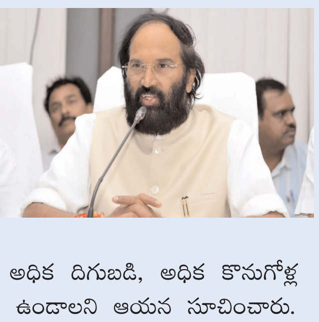

హైదరాబాద్: సచివాలయంలో మంత్రి ఉత్తమ్ కుమార్ రెడ్డి కలెక్టర్లతో వీడియో కాన్ఫరెన్స్ నిర్వహించారు. ఈ సందర్భంగా వానాకాలం ధాన్యం కొనుగోళ్లపై అధికారులకు దిశానిర్దేశం చేశారు. అనంతరం ఆయన మాట్లాడుతూ.. ధాన్యం దిగుబడిలో తెలంగాణ ఆల్ టైం రికార్డ్ సాధించిందని హర్షం వ్యక్తం చేశారు. ఈ వానాకాలంలో రికార్డ్ స్థాయిలో 148.03 లక్షల మెట్రిక్ టన్నుల దిగుబడి వచ్చిందని తెలిపారు. అధిక దిగుబడి, అధిక కొనుగోళ్ల నేపథ్యంలో అధికార యంత్రాంగం అప్రమత్తంగా ఉండాలని ఆయన సూచించారు. ధాన్యం కొనుగోలులో గత అనుభవాలను దృష్టిలో పెట్టుకోవాలని మంత్రి ఉత్తమ్ కుమార్ రెడ్డి పేర్కొన్నారు. కొనుగోలు కేంద్రాల వద్ద రైతులకు కనీస సౌకర్యాలు కల్పించాలని సూచించారు. కొనుగోలు చేసిన ధాన్యాన్ని తరలించేందుకు ఏర్పాటు చేసుకున్న రవాణా వసతిపై ప్రత్యేక దృష్టి సారించాలని తెలిపారు. రైతులు ఎక్కడ కుడా నిరీక్షించకుండా చర్యలు తీసుకోవాలని చెప్పారు. మౌలిక సదుపాయాల కల్పన అంశంలో అత్యవసరం అనుకుంటే అదనపు ఖర్చులకు వెనకాడ వద్దని వివరించారు. ధాన్యం కొనుగోలు వివరాలను సత్వరమే నమోదు చేయాలని మంత్రి ఉత్తమ్ అన్నారు. నమోదు అయిన కొనుగోళ్లకు 48 గంటలలో చెల్లింపులు జరగాలని అధికారులకు ఆదేశించారు. ధాన్యం కొనుగోళ్ల విషయంలో మిల్లర్లతో సమన్వయం చేసుకోవాలని సూచించారు. కలెక్టర్లు అందరూ.. సంబంధిత అధికారులతో సమన్వయం చేసుకుంటూ.. ముందుకు వెళ్లాలని సూచించారు. మద్దతు ధరతో పాటు బోనస్ చెల్లింపులకు ప్రజా ప్రభుత్వం సిద్ధంగా ఉందని మంత్రి ఉత్తమ్ కుమార్ స్పష్టం చేశారు.

బీసీ రిజర్వేషన్ల బిల్లుకు మోకాలడ్డుతున్న మోడీ

చట్టసభలు, తెలంగాణ ప్రజలు ఆమోదిస్తే కేంద్రానికి అభ్యంతరమేంటి

42శాతం రిజర్వేషన్లపై రాజకీయం చేయొద్దు.. 18న జరిగే 'బంద్'కు సంపూర్ణంగా బలపరుస్తున్నాం

సిపిఐ జిల్లా కార్యదర్శి ఎస్ కె సాబీర్ పాషా.. బిసిహెచ్ఎస్ ఆధ్వర్యంలో బస్టాండ్ సెంటర్లో నిరసన

తెలంగాణ గీతం భద్రాద్రి కొత్తగూడెం జిల్లా ప్రతినిధి అక్టోబర్ 15 తెలంగాణ రాష్ట్రంలో బిసిలకు 42శాతం రిజర్వేషన్ల అమలును కేంద్రంలోని మోడీ ప్రభుత్వం మోకాలడ్డుతోందని, రిజర్వేషన్ల అంశంపై కేంద్రం రాజకీయాలు చేయడం సరైంది కాదని, ఇలాంటి చర్యలు బిసిల పట్ల కేంద్రానికున్న వ్యతిరేక వైఖరి బహిర్గతమవుతోందని సిపిఐ జిల్లా కార్యదర్శి ఎస్ కె సాబీర్ పాషా అన్నారు. సిపిఐ అనుబంధ బిసి హక్కుల పోరాట సమితి రాష్ట్ర సమితి ఇచ్చిన పిలుపులో భాగంగా బుధవారం బిసిహెచ్ఎస్, సిపిఐ, ప్రజాసంఘాల ఆధ్వర్యంలో కొత్తగూడెం బస్టాండు సెంటర్లో నిరసన తెలిపారు. కేంద్రం తీరుకు నిరసనగా నినాదాలు చేశారు. ఈ సందర్భంగా సాబీర్ పాషా మాట్లాడుతూ తెలంగాణ ఉభయ సభలో 42 శాతం బీసీ రిజర్వేషన్ల బిల్లును ఆమోదించి గవర్నరుకు ఆమోదానికి పంపారని, ఈ బిల్లును ఆమోదించి ఆర్డినెన్సు ఇవ్వకుండా మోడీ ప్రభుత్వం తొక్కి పట్టిందని ఆరోపించారు. చట్టసభలు, అన్నివర్గాల ప్రజలు కూడా విస్తృతంగా మద్దతు తెలిపారని, ఇంత స్పష్టమైన ప్రజాభిప్రాయాన్ని కేంద్రం పట్టించుకోకపోవడం ప్రజాస్వామ్యానికి విరుద్ధమని ఆయన విమర్శించారు. బీసీ వర్గాలకు న్యాయం చేయడంలో మోడీ ప్రభుత్వం వెనుకడుగు వేస్తోందని, బీసీల ఆత్మగౌరవాన్ని దెబ్బతీస్తోందని అన్నారు. బీసీల అభ్యున్నతి దేశ ప్రగతికి కీలకమని ఆయన స్పష్టం చేశారు. 42 శాతం రిజర్వేషన్ల అంశంపై రాజకీయ లాభనష్టాల కోసం ఆటలు ఆడకూడదని హెచ్చరించారు. రిజర్వేషన్ల బిల్లునుచట్టబద్ధత కల్పించాలని డిమాండ్ చేశారు. బీసీల హక్కులను కాపాడే బాధ్యత ప్రతిఒక్కరిపై ఉందని, బీసీల హక్కుల కోసం సిపిఐ మరింత బలమైన ఉద్యమాన్ని కొనసాగిస్తుందని స్పష్టం చేశారు. రాష్ట్ర ప్రజలను రాజకీయంగా విభజించే కుట్రలను తిప్పికొడతామని హెచ్చరించారు. బిసి జేఏసీ తలపెట్టిన అక్టోబర్ 18 రాష్ట్రవ్యాప్త బంద్‌ను సిపిఐ సంపూర్ణంగా బలపరుస్తుందని ప్రకటించారు. బందులో అన్ని ప్రజాసంఘాలు, కార్మిక, రైతు, విద్యార్థి సంఘాలు భాగస్వామ్యం కావాలని పిలుపునిచ్చారు. కార్యక్రమంలో సిపిఐ జిల్లా కార్యవర్గ సభ్యులు కంచర్ల జమలయ్య, ఎస్ కె ఫహీమ్, జిల్లా సమితి సభ్యులు దీటి లక్ష్మీపతి, భూక్యా శ్రీనివాస్, గుత్తుల సత్యనారాయణ, నాయకులు చింతాల రాజు, గుత్తుల శ్రీనివాస్, రాంబాబు, యూసుఫ్, సత్యనారాయణాచారి, బోయిన విజయ్ కుమార్, ఏ లక్ష్మీనారాయణ, బత్తుల సురేష్, జహీర్, కుసపాటి శ్రీను, బిసి సంఘాల నాయకులు పాల్గొన్నారు.

చర్ల సి హెచ్ సి లో మొదలైన సిజేరియన్ ఆపరేషన్లు

హర్షం వ్యక్తం చేస్తున్న చర్ల ప్రజలు

తెలంగాణ గీతం భద్రాద్రి కొత్తగూడెం జిల్లా ప్రతినిధి అక్టోబర్ 15 భద్రాద్రి జిల్లాలో మారుమూల ప్రాంతాల్లో సైతం వైద్య సదుపాయాలు బలోపేతం అవుతున్నాయి. జిల్లా కలెక్టర్ జితేశ్ పాటిల్ ప్రత్యేక దృష్టి డీసీ హెచ్ ఎస్ రవి బాబు చొరవ కలగలిపి జిల్లాలోని వైద్య విధాన పరిషత్తు ఆసుపత్రులలో ఆశించిన స్థాయిలో సేవలు అందుతున్నాయి .జిల్లాలోని మారుమూల ప్రాంతమైన చర్ల ప్రభుత్వ ఆసుపత్రిలో అరుదైన ఘట్టం ఆవిష్కృతమైంది. గత కొన్నాళ్ళుగా ప్రాథమిక వైద్యానికే పరిమితమైనా వైద్య సదుపాయాలు నేడు స్పెషాలిటీ వైద్య సేవలను సైతం అందుబాటులోకి వచ్చింది.ఎం ఎల్ ఏ చొరవతో ప్రత్యేక దృష్టి పెట్టిన జిల్లా కలెక్టర్ జితేష్ పాటిల్ అదనపు ప్రోత్సాహాలు ప్రకటించి గర్భిణి స్త్రీల ఆరోగ్య రీత్యా ఒక ప్రసూతి వైద్యురాలు,ఒక పిల్లల వైద్య నిపుణుడు,ఒక మత్తు వైద్యుడు ని నియమించారు.ఈ నియామకంలో డి సి హెచ్ ఎస్ డాక్టర్ రవి బాబు ప్రత్యేక చొరవ చూపి వైద్యులను పది రోజుల క్రితం నియమించారు.ఈ క్రమం లో నేడు చర్ల సి హెచ్ సి లో మొదటి సీజేరియన్ ఆపరేషన్ జరిగింది. చర్ల మండలం కొత్తూరు గ్రామం కి చెందిన తన్నీరు రాజేశ్వరి మొదటి కాన్పు కోసం రాగా సుఖప్రసవం కోసం ప్రయత్నం చేసి కాన్పు చేయలేని పరిస్థితిలో తల్లి బిడ్డ క్షేమం కోసం ఎమర్జెన్సీ ఆపరేషన్ చేసి పండంటి రెండు కేజీల మగ బిడ్డకి ఊపిరిపోశారు. గతం లో ప్రసూతి సేవల కోసం అరవై కిలోమీటర్ల దూరంలో భద్రాచలం వెళ్లే పరిస్థితులు ఉండేవి. కానీ ఏజెన్సీ లో ని చర్ల లో సైతం ప్రసూతి సేవలను అందుబాటులో తెచ్చిన ఎం ఎల్ ఏ తెల్లం వేంకట రావు ,కలెక్టర్ జితేష్ పాటిల్,డి సి హెచ్ ఎస్ రవి బాబు లకు ఆసుపత్రి సూపరింటెండెంట్ డాక్టర్ సాయి వర్ధన్ కృతజ్ఞతలు తెలిపారు.ఆసుపత్రిలో లో అందుతున్న స్పెషాలిటీ సేవల పట్ల చర్ల ప్రజలు హర్షం వ్యక్తం చేశారు. ఈ ఆపరేషన్ లో ప్రసూతి వైద్యురాలు శ్రావణి,పిల్లల వైద్యులు రవి కుమార్ ,మత్తు వైద్యుడు శివ రామ కృష్ణ , నర్సింగ్ ఆఫీసర్ ఝూన్సీ, శ్రీకాంత్ తదితరులు పాల్గొన్నారు.

వరిలో చీడపురుగుల నివారణకు సూచనలు

కమాన్ పూర్ : వరిలో చీడపురుగుల నివారణకు వ్యవసాయ అధికారులు పలు సూచనలు చేశారు.పాలకుర్తి మండలం కన్నాల గ్రామం లో వ్యవసాయ సహాయ సంచాలకులు(డిస్ట్రిక్ట్ అగ్రికల్చర్ ఆఫీస్) నుండి జక్కుల కాంత రావు తన క్షేత్ర పర్యటన లో పలు సూచనలు రైతులకు చేసారు .పెద్దపల్లి జిల్లా లో వరి ప్రధానమైన పంట,ఈ సంవత్సరం వరి పంటల కు తెగుళ్లు విస్తృతంగా వ్యాప్తి చెందాయి అని , వరి పంట ఈని గొలుసులు బయటకు వచ్చాక గింజ గట్టి పడకుండా తాలుపోయి తెల్లగా నిలబడిపోతుంది మరియు ఆకులు ఎర్రబారుతున్నాయి అని ఈ సమస్య వివిధ చీడపీడల ద్వారా ఏర్పడుతుంది అలాగే మన జిల్లా లో గత మాసం అధిక వర్షాలు కురవడం ప్రస్తుత వాతావరణ పరిస్థితుల ప్రభావం మరియు అధిక యూరియా వాడడం వల్ల ఇట్టి చీడ పీడలు అన్ని పొలాలకు వ్యాప్తి చెందాయి అని ఈ సందర్భంగా ఆయన రైతులకు తెలియజేసారు. మన పాలకుర్తి మండలం లో రైతులు వరిలో ఎండాకు తెగులు, సుడిదోమ వస్తున్నందున రైతులు తమ తమ పొలాల్లో గమనించి వెంటనే సరైన మందులను వ్యవసాయ అధికారులను సంప్రదించి పిచికారి చేసుకోవాలని అందుకుగాను వెంటనే గాలి, ఎండ తగిలేలా పొలం పాయలు తీసి మందును మొక్క యొక్క మొదళ్ళు లో పడేలా పిచికారి చేయాలన్నారు. పైమెట్రీ జైన్ 50% డబ్ల్యూజి120 గ్రాములు/ ఎకరం పొలానికి లేదా ట్రై ఫ్లూమెజోపైరం (పెక్సాలన్) 100 మిల్లి లీటర్లు/ ఎకరం పొలానికి పిచికారి చేయాలని ఈ సందర్భంగా వారు సూచించారు.విధిగా వరి పంటలో వచ్చే అగ్గి తెగులును ముందస్తు గుర్తించి నివారణకు ట్రైసైక్లోజోల్ 1.6 గ్రాములు లేదా కాసుగామైసిన్ 2.5 మి.లీ. లీటరు నీటికి కలిపి పిచికారీ చేసుకోవాలి అని సూచించారు.రైతులు ప్రతి సీజన్లో విత్తనాన్ని

కొనకుండా తమ క్షేత్రం లోనే వరి విత్తనాలు అభివృద్ధి చేసుకొని వాడుకుంటే, విత్తన పెట్టుబడి మిగలడమే కాకుండ అధిక దిగుబడులు పొందవచ్చన్నారు. ఈ కార్యక్రమంలో వ్యవసాయ విస్తరణ అధికారి బాలురి శశిధర్ , వ్యవసాయ అధికారి బండి ప్రమోద్ కుమార్ ,వ్యవసాయ సహాయ సంచాలకులు (డిస్ట్రిక్ట్ అగ్రికల్చర్ ఆఫీస్ ,పెద్దపల్లి) జక్కుల కాంత రావు మరియు వరి సాగు రైతులు మల్క చంద్రయ్య ,పుప్పాల మల్లేష్ ,భూతగడ్డల మొగిళి ,వంగల సుధాకర్ ,నక్కిరెడ్డి శ్రీనినివాస్ తదితర రైతులు పాలుగున్నరు .

ప్రధాని భారీ బహిరంగ సభ ఏర్పాట్లపై మంత్రి అచ్చెన్నాయుడు సమీక్షా సమావేశం

ప్రధాని నరేంద్ర మోదీ కర్నూలు పర్యటన సందర్భంగా జరుగుతున్న "సూపర్ జీఎస్టీ – సూపర్ సేవింగ్స్" భారీ బహిరంగ సభ ఏర్పాట్లపై రాష్ట్ర వ్యవసాయ శాఖ మంత్రి కింజరాపు అచ్చెన్నాయుడు సమీక్షా సమావేశం నిర్వహించారు. ఈ సందర్భంగా మంత్రి అచ్చెన్న మాట్లాడుతూ ప్రధాని పర్యటనకు సంబంధించి అన్ని ఏర్పాట్లు అత్యంత శ్రద్ధగా, సమన్వయంతో పూర్తి చేయాలని సూచించారు. ప్రతి శాఖ అధికారులు, స్థానిక ప్రజా ప్రతినిధులు, కూటమి నేతలు, కార్యకర్తలు ఒకే బృందంలా పని చేయాలని పిలుపునిచ్చారు. ప్రజలకు ఎటువంటి అసౌకర్యం కలగకుండా, ట్రాఫిక్ నియంత్రణ నుండి సభా ప్రాంగణం వరకు అన్ని అంశాలను సమగ్రంగా పర్యవేక్షించాలన్నారు. సూపర్ జీఎస్టీ – సూపర్ సేవింగ్స్ సభ దేశ ఆర్థికాభివృద్ధికి, ప్రజల సంక్షేమానికి కేంద్ర ప్రభుత్వం చేపట్టిన సంస్కరణలను ప్రజల ముందుంచే వేదిక. ప్రధానమంత్రి ప్రజలతో నేరుగా మమేకమవుతారు. అందువల్ల ఈ సభను చారిత్రాత్మకంగా మార్చాలన్నారు. కూటమి పార్టీల నాయకులు, కార్యకర్తలు ఉత్సాహంగా ప్రజల్లోకి వెళ్లి సభ విజయవంతం కావడంలో పాత్ర వహించాలని మంత్రి సూచించారు. ప్రతి గ్రామం, ప్రతి మండలంలో ప్రజల్లో ఉత్సాహం నింపి, ప్రధానమంత్రిని అద్భుత స్వాగతం పలుకుదాం. ఇది ఆంధ్రప్రదేశ్ అభివృద్ధి పట్ల ప్రజల ఆకాంక్షలను ప్రతిబింబించే సభగా నిలవాలని అన్నారు. తదుపరి, సభా ప్రాంగణం, వేదిక, భద్రతా ఏర్పాట్లు, పార్కింగ్, నీటి సదుపాయం, మీడియా సౌకర్యాలు, వాలంటీర్ వ్యవస్థ వంటి అంశాలపై విస్తృతంగా సమీక్షించారు. సంబంధిత అధికారులకు స్పష్టమైన సూచనలు జారీ చేశారు. ప్రధాని పర్యటన రాష్ట్రానికి మరో కొత్త అవకాశాల ద్వారాలు తెరుస్తుంది. ఈ కార్యక్రమం కేవలం ఒక సభ కాదు, ఆంధ్రప్రదేశ్‌లో అభివృద్ధి యాత్రకు నూతన దిశా నిర్దేశం చేసే ఘట్టం అవుతుందని విశ్వాసం వ్యక్తం చేశారు. సభ విజయవంతం కోసం అందరూ ఒకే తాటిపై నిలిచి, సమన్వయంతో పనిచేయాలని ఆయన పిలుపునిచ్చారు.ఈ సమావేశంలో మంత్రులు వంగలపూడి అనిత, అనగాని సత్యప్రసాద్, గుమ్మడి సంధ్యారాణి, అలాగే కోఆర్డినేషన్ కమిటీ సభ్యులు, ప్రజా ప్రతినిధులు, అధికారులు పాల్గొన్నారు.

భద్రాద్రి కొత్తగూడెం జిల్లాను మాదక ద్రవ్య రహిత జిల్లాగా మార్చేందుకు ప్రతి ఒక్కరూ భాగస్వాములు కావాలి

జిల్లా ఎస్పీ రోహిత్ రాజ్

తెలంగాణ గీతం, భద్రాద్రి కొత్తగూడెం జిల్లా ప్రతినిధి అక్టోబర్ 15 జిల్లా వ్యాప్తంగా పోలీసుల ఆధ్వర్యంలో నెల రోజుల పాటు చైతన్యం పేరుతో పలు కార్యక్రమాలను చేపడుతున్నాం :ఎస్పీ రోహిత్ రాజు అన్నారు.జిల్లాలో మాదక ద్రవ్యాల సమూల నిర్మూలన కోసం ప్రతి ఒక్కరూ తమ వంతు భాద్యతను నిర్వర్తించాలని జిల్లా ఎస్పీ రోహిత్ రాజు ఐపిఎస్ తెలిపారు.లిచైతన్యం పేరుతో ఈ రోజు నుండి నవంబర్ 15వ తేదీ వరకు నెల రోజుల పాటు జిల్లా వ్యాప్తంగా పోలీసుల ఆధ్వర్యంలో గంజాయి వంటి మత్తు పదార్థాల నిర్మాలన కోసం వివిధ రకాల అవగాహనా కార్యక్రమాలను ఏర్పాటు చేయడం జరుగుతుందని తెలిపారు.ఇందులో భాగంగానే బుధవారం జిల్లా ఎస్పీ రోహిత్ రాజు చైతన్యంపోస్టర్లను విడుదల చేశారు.ఈ నెల రోజుల పాటు జిల్లా పోలీసులు చేపట్టే కార్యక్రమాలలో ప్రజలు కూడా భాగస్వాములై తమ వంతు భాధ్యతగా సహకారం అందించాలని కోరారు.మత్తుకు బానిసలుగా మారిన యువత తమ అమూల్యమైన భవిష్యత్తును నాశనం చేసుకుంటున్నారని,వారిలో చైతన్యం నింపేందుకే ప్రత్యేకంగా ఈ కార్యమానికి శ్రీకారం చుట్టడం జరిగిందని అన్నారు.జిల్లాలోని గంజాయి హాట్స్పాట్స్ లో నిత్యం తనిఖీలు చేపట్టడం,ఎవరైనా మత్తు పదార్థాలను సేవిస్తూ పట్టుబడితే వారికి కౌన్సిలింగ్ నిర్వహించడం,వాహన తనిఖీలు వంటి కార్యక్రమాలను ఒక ప్రణాళిక ప్రకారం ఏర్పాటు చేయడం జరుగుతుందని తెలిపారు.ఎవరైనా నిషేదిత గంజాయిని రవాణా చేస్తున్నట్లు గానీ,విక్రయిస్తున్నట్లు గానీ,సేవిస్తున్నట్లు గానీ సమాచారం తెలిస్తే పోలీసు వారికి వెంటనే సమాచారం అందించాలని కోరారు. చైతన్యం పోస్టర్ల ఆవిష్కరణ కార్యక్రమంలో ఇల్లందు డిఎస్పీ చంద్రభాను,కొత్తగూడెం డిఎస్పీ రెహమాన్,మణుగూరు డిఎస్పీ రవీందర్ రెడ్డి,పాల్వంచ డిఎస్పీ సతీష్ కుమార్,ఎస్బి ఇన్స్పెక్టర్ శ్రీనివాస్,సీసిఎస్ ఇన్స్పెక్టర్ రమాకాంత్,ఎస్సైలు ప్రవీణ్,రామారావు తదితరులు పాల్గొన్నారు.

గడ్చిరోలి పోలీసుల భారీ విజయం ఫడ్నవీస్ చేతికి తన తుపాకీ సమర్పణ

హైదరాబాద్ : మావోయిస్టులపై పోరాటంలో మహారాష్ట్రలోని గడ్చిరోలి పోలీసులు భారీ విజయం సాధించారు. ఎలాంటి రక్తపాతం లేకుండా, ఒకేసారి 61 మంది మావోయిస్టులు పోలీసుల ఎదుట లొంగిపోయారు. మావోయిస్టు అగ్రనేత మల్లోజుల వేణుగోపాల్ రావు గడ్చిరోలి పోలీసుల వద్దకు వెళ్లి లొంగుబాటు విషయం చెప్పారు. ఆయనతో పాటు మరో 60 మంది ఆయుధాలు వీడతారని స్పష్టం చేశారు. అయితే మహారాష్ట్ర సీఎం దేవెంద్ర ఫడ్నవీస్ సమక్షంలోనే లొంగిపోతానని.. అప్పుడే తన లొంగుబాటు ప్రకటన చేయాలని కండీషన్ పెట్టారు.ఈ విషయాన్ని గడ్చిరోలి పోలీసులు రాష్ట్ర ముఖ్యమంత్రి దేవేంద్ర ఫడ్నవీస్ కు తెలిపారు. మంచి కోసం తాను ఓ అడుగు ముందుకేశారు. మావోయిస్టు అగ్రనేత మల్లోజుల వేణుగోపాల్, సోను అలియాస్ భూపతి తీసుకున్న నిర్ణయాన్ని ఆయన స్వాగతించారు. సాయుధ మార్గాన్ని విడిచిపెడుతున్న సందర్భంగా ఫడ్నవీస్ చేతికి తన తుపాకీ సమర్పించారు. ప్రభుత్వంతో శాంతి చర్చలు జరిపి జన జీవన స్రవంతిలోకి రావాల్సిన మల్లోజుల కోరిక నెరవేరింది. మల్లోజులతో పాటు 60 మందికి పైగా సహచర మావోయిస్టులు బుధవారం ఉదయం ఫడ్రవీస్ సమక్షంలో గడ్చిరోలి పోలీసుల ఎదుట లొంగిపోయారు.